

GESTIONE FILE XML7 SCARTATI

Si dovrà agire sul LIBRETTO TELEMATICO della VS stampante e nel seguente modo.
Da tastierino di emergenza collegato alla porta usb della stampante parte posteriore inserire questi parametri.

Da Stato Registrazione digitare:

3333 CHIAVE

sul display della stampante appare la scritta di inserire la funzione

19 CONTANTE

SUBTOTALE

CHIAVE.

La stampante avrà emesso una strisciata con su scritto il suo indirizzo ip del tipo:

ip address 192.168.xxx.xxx

prendere nota di questo parametro.

Aprire una pagina web del vostro browser e nella barra degli indirizzi digitare:

192.168.xxx.xxx



proseguire come descritto in figura ossia digitare su [www](#)

dati-rt in questo passaggio si entra su un'altra schermata.



| URL | Time | Size | Type |
|-------------------------------------|-------------|-------|-------------|
| 20220129/ | 30-Jan-2022 | 01:50 | [DIRECTORY] |
| 20220130/ | 31-Jan-2022 | 01:56 | [DIRECTORY] |
| 20220131/ | 31-Jan-2022 | 17:46 | [DIRECTORY] |
| 20220308/ | 08-Mar-2022 | 22:46 | [DIRECTORY] |
| 20220309/ | 09-Mar-2022 | 22:44 | [DIRECTORY] |
| 20220310/ | 10-Mar-2022 | 22:31 | [DIRECTORY] |
| 20220312/ | 12-Mar-2022 | 23:32 | [DIRECTORY] |
| 20220313/ | 13-Mar-2022 | 22:19 | [DIRECTORY] |
| 20220314/ | 14-Mar-2022 | 14:54 | [DIRECTORY] |
| 20220315/ | 15-Mar-2022 | 22:26 | [DIRECTORY] |
| 20220316/ | 18-Mar-2022 | 15:31 | [DIRECTORY] |
| 20220317/ | 18-Mar-2022 | 15:31 | [DIRECTORY] |
| 20220318/ | 18-Mar-2022 | 23:40 | [DIRECTORY] |
| 20220319/ | 19-Mar-2022 | 23:16 | [DIRECTORY] |
| 20220320/ | 20-Mar-2022 | 23:11 | [DIRECTORY] |
| 20220321/ | 21-Mar-2022 | 15:08 | [DIRECTORY] |
| 20220322/ | 22-Mar-2022 | 22:41 | [DIRECTORY] |
| 20220323/ | 23-Mar-2022 | 22:52 | [DIRECTORY] |
| 20220324/ | 24-Mar-2022 | 23:35 | [DIRECTORY] |
| 20220326/ | 26-Mar-2022 | 01:43 | [DIRECTORY] |
| 20220327/ | 27-Mar-2022 | 23:10 | [DIRECTORY] |
| 20220328/ | 28-Mar-2022 | 22:36 | [DIRECTORY] |
| 20220329/ | 29-Mar-2022 | 22:31 | [DIRECTORY] |
| 20220330/ | 30-Mar-2022 | 23:21 | [DIRECTORY] |
| 20220401/ | 01-Apr-2022 | 23:45 | [DIRECTORY] |
| 20220402/ | 02-Apr-2022 | 23:28 | [DIRECTORY] |
| 20220403/ | 03-Apr-2022 | 23:46 | [DIRECTORY] |
| 20220404/ | 04-Apr-2022 | 15:01 | [DIRECTORY] |
| da-inviare/ | 04-Apr-2022 | 15:01 | [DIRECTORY] |
| demo/ | 19-Jul-2019 | 16:42 | [DIRECTORY] |
| lost+found/ | 01-Jan-2017 | 01:30 | [DIRECTORY] |
| lotteria/ | 08-Mar-2022 | 10:38 | [DIRECTORY] |
| private/ | 08-Mar-2022 | 09:39 | [DIRECTORY] |
| results/ | 04-Apr-2022 | 15:01 | [DIRECTORY] |
| rifiutati/ | 31-Mar-2022 | 03:59 | [DIRECTORY] |
| rifiutati-archivio/ | 19-Jul-2019 | 16:42 | [DIRECTORY] |
| simulazione/ | 08-Mar-2022 | 10:38 | [DIRECTORY] |
| tmp/ | 04-Apr-2022 | 15:01 | [DIRECTORY] |

clickare su rifiutati, si entra nella pagina dove sono collocati gli xml7 rifiutati da agenzia.

| Index of /www/dati-rt/rifiutati/ | 192.168.1.180 | 192.168.1.180/www/dati-rt/rifiutati/ | Size | Type |
|---|---------------|--------------------------------------|-------------|------------|
| XMLSP.xml | | | 19-Feb-2022 | 00:20 4.2k |
| 99WEX036157-20220218T232644-0958-ESITO-FAIL-406.xml | | | 19-Feb-2022 | 01:27 3.4k |
| 99WEX036157-20220219T233312-0959-CORRISP.xml | | | 20-Feb-2022 | 00:33 4.2k |
| 99WEX036157-20220219T233312-0959-ESITO-FAIL-406.xml | | | 20-Feb-2022 | 01:33 3.4k |
| 99WEX036157-20220220T232547-0960-CORRISP.xml | | | 21-Feb-2022 | 00:25 4.2k |
| 99WEX036157-20220220T232547-0960-ESITO-FAIL-406.xml | | | 21-Feb-2022 | 01:26 3.4k |
| 99WEX036157-20220221T203859-0961-CORRISP.xml | | | 21-Feb-2022 | 21:39 4.2k |
| 99WEX036157-20220221T203859-0961-ESITO-FAIL-406.xml | | | 21-Feb-2022 | 21:39 3.4k |
| 99WEX036157-20220222T222106-0962-CORRISP.xml | | | 22-Feb-2022 | 23:21 4.2k |
| 99WEX036157-20220222T222106-0962-ESITO-FAIL-406.xml | | | 23-Feb-2022 | 01:22 3.4k |
| 99WEX036157-20220223T235327-0963-CORRISP.xml | | | 24-Feb-2022 | 00:53 4.2k |
| 99WEX036157-20220223T235327-0963-ESITO-FAIL-406.xml | | | 24-Feb-2022 | 01:23 3.4k |
| 99WEX036157-20220224T224327-0964-CORRISP.xml | | | 24-Feb-2022 | 23:43 4.2k |
| 99WEX036157-20220224T224327-0964-ESITO-FAIL-406.xml | | | 25-Feb-2022 | 01:14 3.4k |
| 99WEX036157-20220226T005850-0965-CORRISP.xml | | | 26-Feb-2022 | 01:58 4.2k |
| 99WEX036157-20220226T005850-0965-ESITO-FAIL-406.xml | | | 26-Feb-2022 | 01:59 3.4k |
| 99WEX036157-20220226T234946-0966-CORRISP.xml | | | 27-Feb-2022 | 00:49 4.2k |
| 99WEX036157-20220226T234946-0966-ESITO-FAIL-406.xml | | | 27-Feb-2022 | 01:20 3.4k |
| 99WEX036157-20220227T225650-0967-CORRISP.xml | | | 27-Feb-2022 | 23:56 4.2k |
| 99WEX036157-20220227T225650-0967-ESITO-FAIL-406.xml | | | 28-Feb-2022 | 01:27 3.4k |
| 99WEX036157-20220228T150825-0968-CORRISP.xml | | | 28-Feb-2022 | 16:08 4.2k |
| 99WEX036157-20220228T150825-0968-ESITO-FAIL-406.xml | | | 28-Feb-2022 | 16:08 3.4k |
| 99WEX036157-20220301T230135-0969-CORRISP.xml | | | 02-Mar-2022 | 00:01 4.2k |
| 99WEX036157-20220301T230135-0969-ESITO-FAIL-406.xml | | | 02-Mar-2022 | 01:32 3.4k |
| 99WEX036157-20220302T233115-0970-CORRISP.xml | | | 03-Mar-2022 | 00:31 4.2k |
| 99WEX036157-20220302T233115-0970-ESITO-FAIL-406.xml | | | 03-Mar-2022 | 01:31 3.4k |
| 99WEX036157-20220303T225216-0971-CORRISP.xml | | | 03-Mar-2022 | 23:52 4.2k |
| 99WEX036157-20220303T225216-0971-ESITO-FAIL-406.xml | | | 04-Mar-2022 | 01:23 3.4k |
| 99WEX036157-20220305T001118-0972-CORRISP.xml | | | 05-Mar-2022 | 01:11 4.2k |
| 99WEX036157-20220305T001118-0972-ESITO-FAIL-406.xml | | | 05-Mar-2022 | 01:11 3.4k |
| 99WEX036157-20220305T230622-0973-CORRISP.xml | | | 06-Mar-2022 | 00:06 4.2k |
| 99WEX036157-20220305T230622-0973-ESITO-FAIL-406.xml | | | 06-Mar-2022 | 01:09 3.4k |
| 99WEX036157-20220306T222932-0974-CORRISP.xml | | | 06-Mar-2022 | 23:29 4.2k |
| 99WEX036157-20220306T222932-0974-ESITO-FAIL-406.xml | | | 07-Mar-2022 | 01:30 3.4k |
| 99WEX036157-20220307T145550-0975-CORRISP.xml | | | 07-Mar-2022 | 15:55 4.2k |
| 99WEX036157-20220307T145550-0975-ESITO-FAIL-406.xml | | | 07-Mar-2022 | 15:55 3.4k |
| 99WEX036157-20220330T232106-1006-CORRISP.xml | | | 31-Mar-2022 | 03:59 4.1k |
| 99WEX036157-20220330T232106-1006-ESITO-FAIL-406 | | | 31-Mar-2022 | 03:59 0 |

individuare il file xml del 30-31/03/22 e proseguire come da immagine sottostante

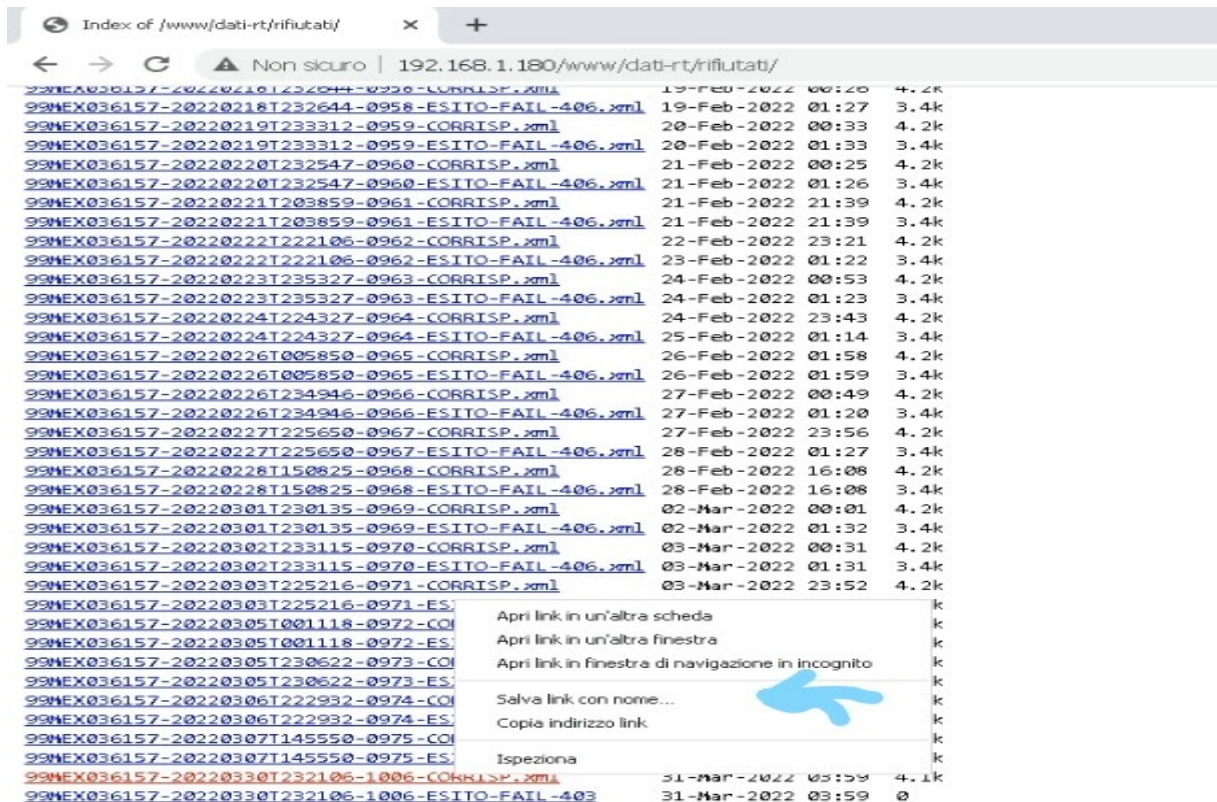

tasto destro del mouse sull'xml7 e non appena si apre la finestra digitare su salva link con nome.

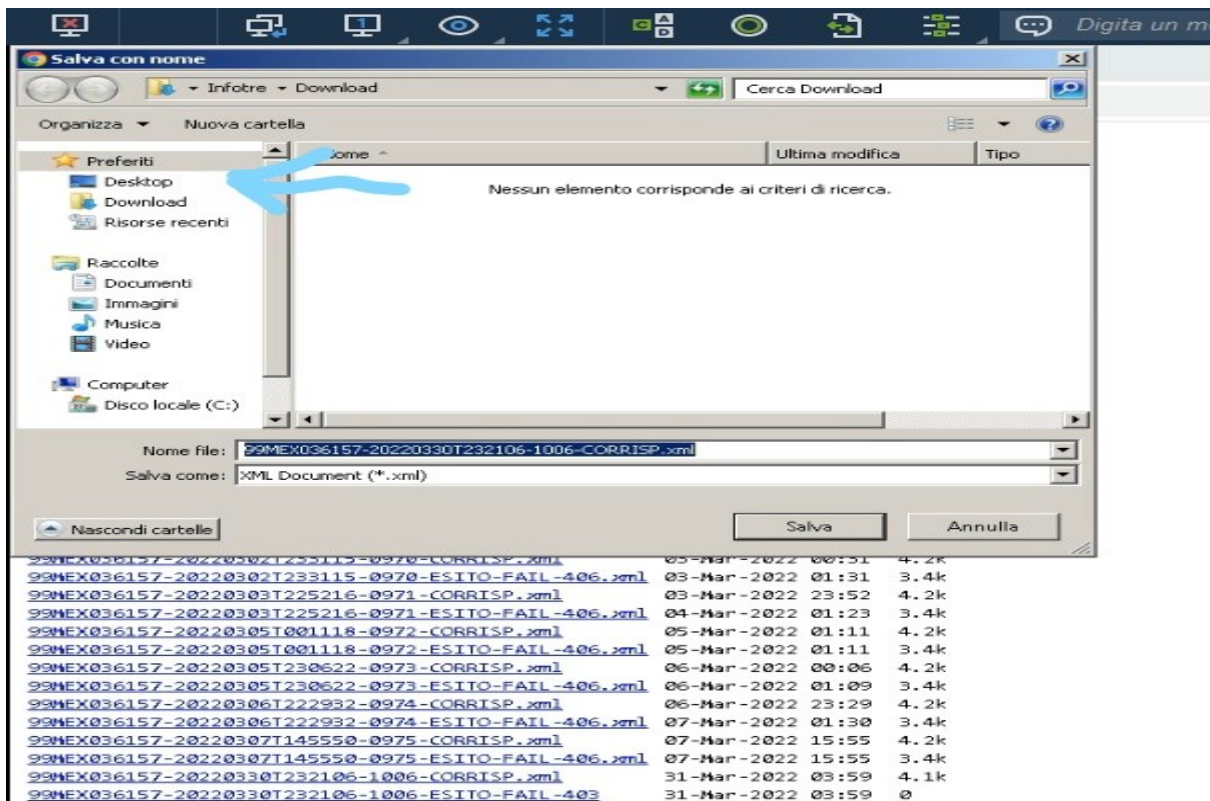

Lo salvate come in figura sul desktop del vostro computer .

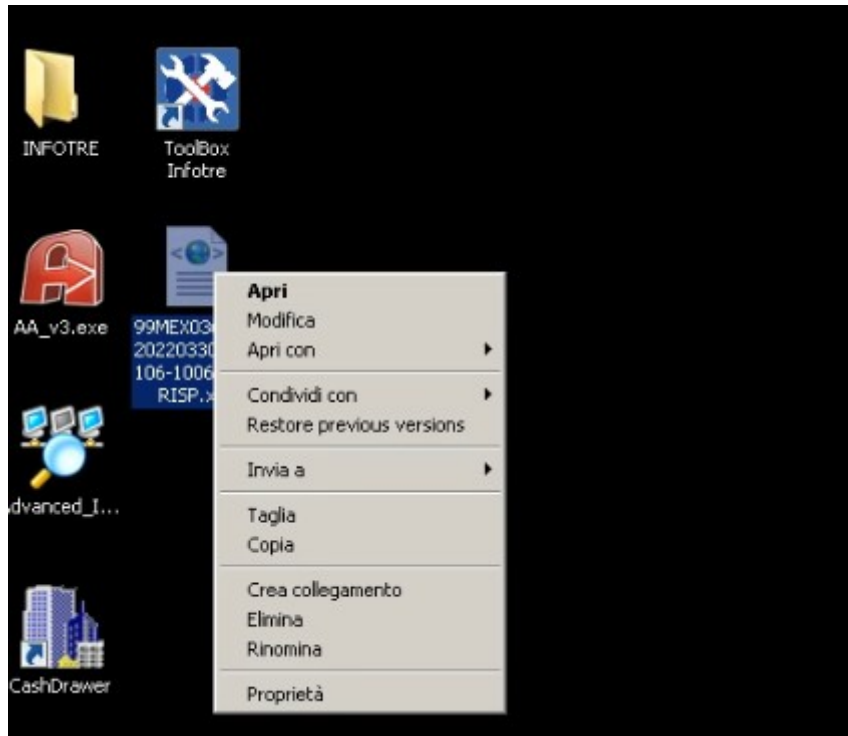

il file xml salvato sul desktop che inizia con la matricola della vostra stampante 99mex-99mey-99ieb-99iec dovrà essere copiato su pennatta usb e recapitato al vostro commercialista il quale lo inserirà manualmente sul cassetto fiscale con causale assenza di rete o mancato invio per malfunzionamento dell'agenzia delle entrate.